

ISCRIZIONE ALUNNI

La scuola, all'atto dell'iscrizione di un alunno deve distinguere 3 casi:

1. Un alunno si trova già in una scuola e deve passare all'anno successivo (es. dalla 1a alla 2a media).

In questo caso **non sarà necessario eseguire nessuna operazione**, infatti, pur esistendo la FAQ 1 (presente al percorso pronto intervento/sissi /area alunni), le operazioni in essa indicate andranno effettuate solo a fine anno scolastico.

2. Un alunno "frequentante" "l'ultimo anno di una scuola deve passare all'ordine scuola successivo nell'ambito della stesso Istituto Comprensivo.

In questo caso andrà eseguita la **FAQ 25 dal punto 1 al punto 6**, (presente al percorso pronto intervento / sissi / area alunni).I successivi punti andranno eseguiti solo al termine dell'anno scolastico.

- Si consiglia una particolare attenzione all'indicazione dell'anno, che deve essere quello dell' anno scolastico in corso e al codice meccanografico della scuola, che deve essere quello della scuola presso cui gli alunni risultano ancora "frequentanti".

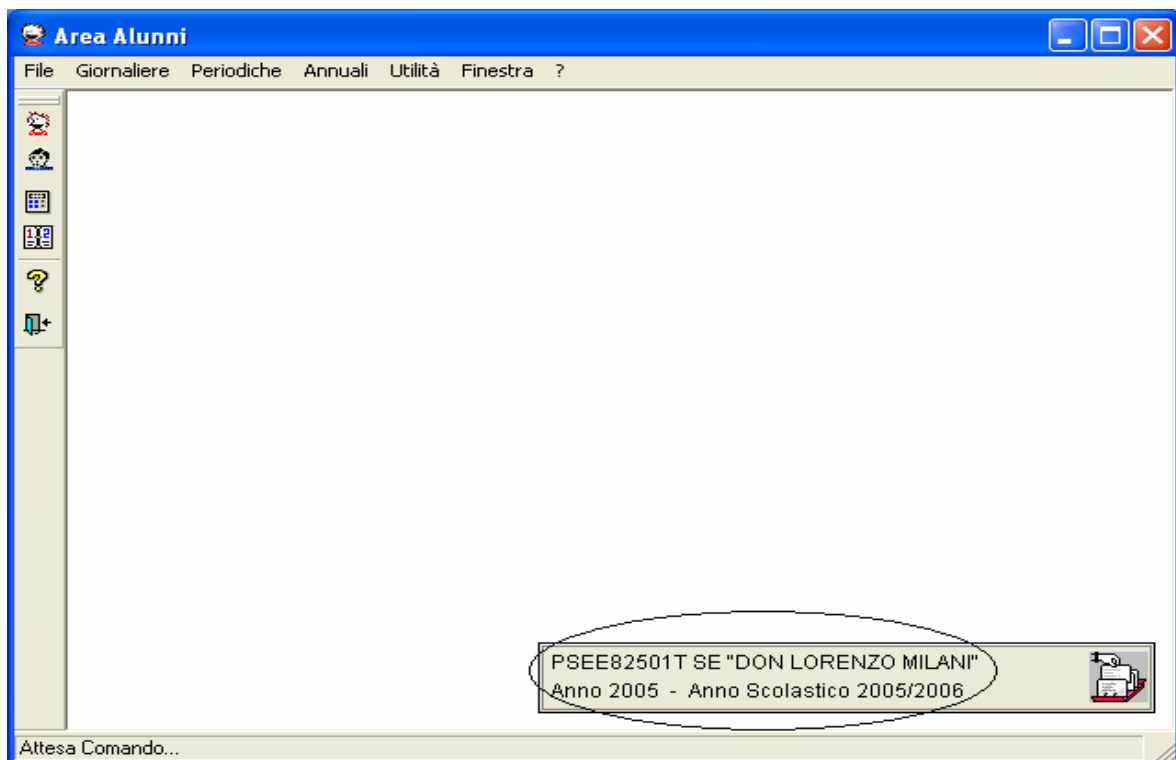

Entrare in **Annuali** -> **Iscrizione Scuola Successiva** -> **Iscrizione**

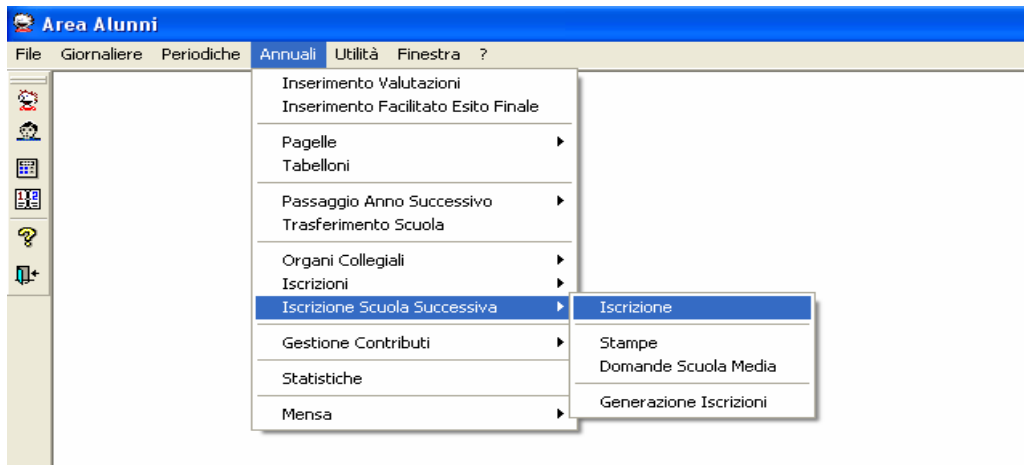

Selezionare la classe.



Si aprirà la schermata ' Passaggio Scuola Successiva ' e sarà visibile il primo alunno della classe.

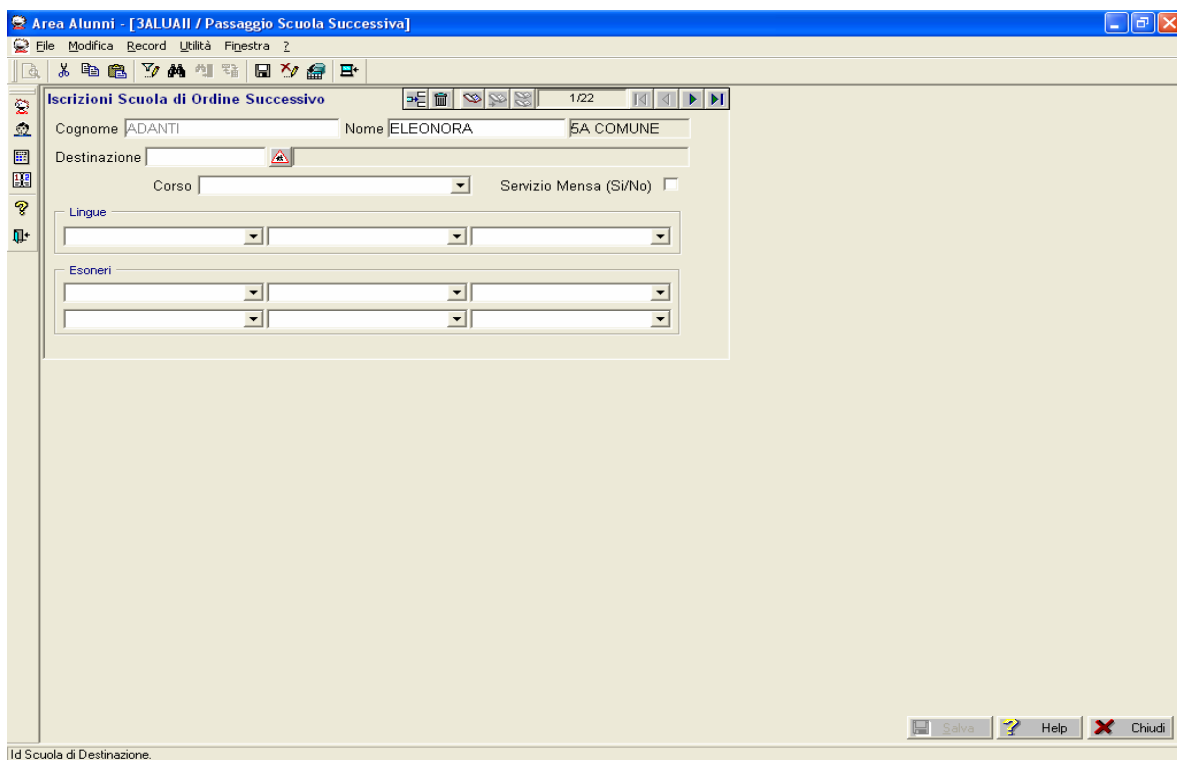

Selezionare nel campo 'Destinazione' il codice scuola di destinazione attraverso il tasto con il triangolo rosso.

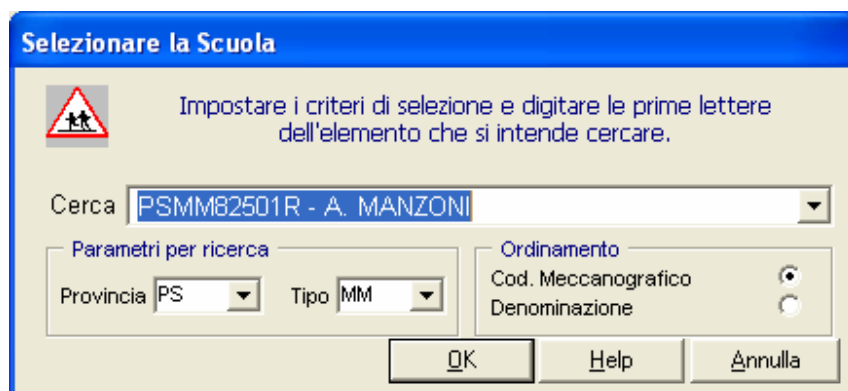

e selezionare nel campo 'Corso' il tipo Corso.

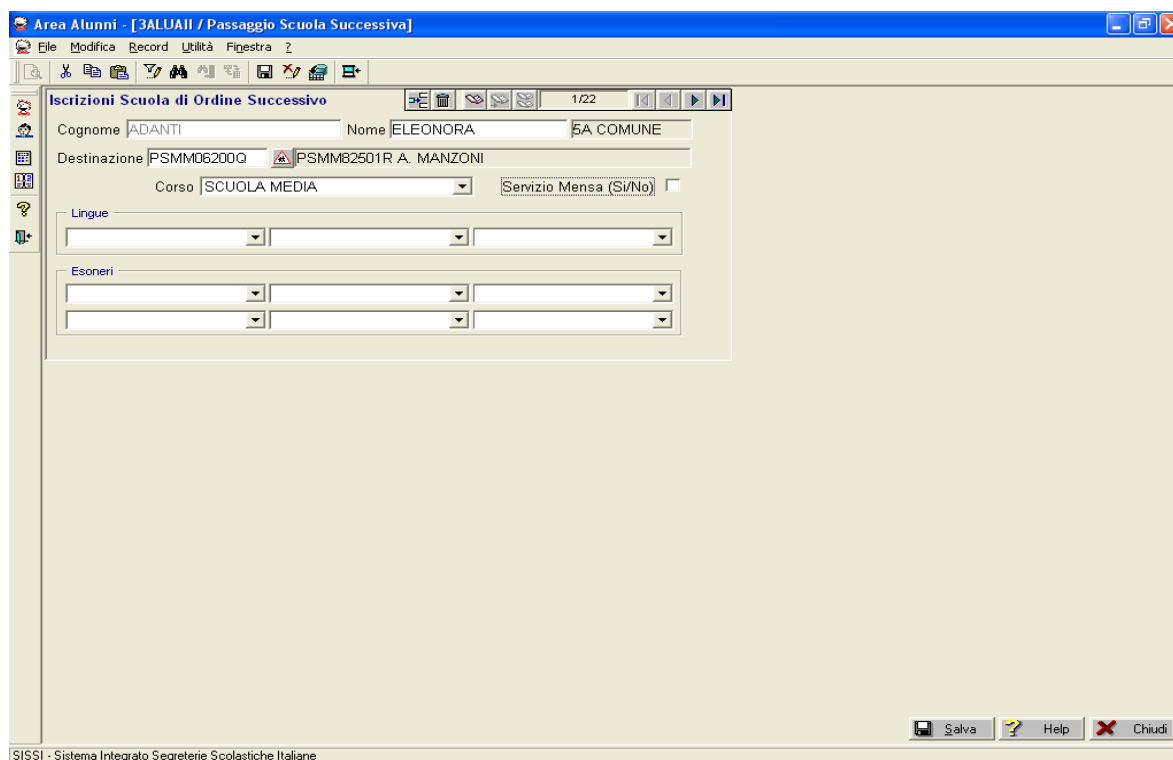

Questi 2 campi sono obbligatori per un corretto inserimento.
Premere il tasto 'Salva'

N.B. Procedere in questo modo per tutti gli altri alunni per cui occorre effettuare l'iscrizione alla scuola successiva utilizzando le frecce verdi posizionate in alto sul lato destro della schermata.

Premere il tasto 'Chiudi'.

A questo punto, le scuole potranno utilizzare la funzione ' **Registro Esportazioni** ' .

3. Un alunno viene iscritto per la prima volta in una scuola (al primo anno, o anche, a seguito di un trasferimento da altra scuola, ad un anno successivo).

In questo caso andrà eseguita la **FAQ 36 dal punto 1 al punto 3**, (presente al percorso pronto intervento / sissi / area alunni).

- Si consiglia una particolare attenzione all'indicazione dell'anno, che deve essere quello dell' anno scolastico in corso e al codice meccanografico della scuola, che deve essere quello della scuola di destinazione.

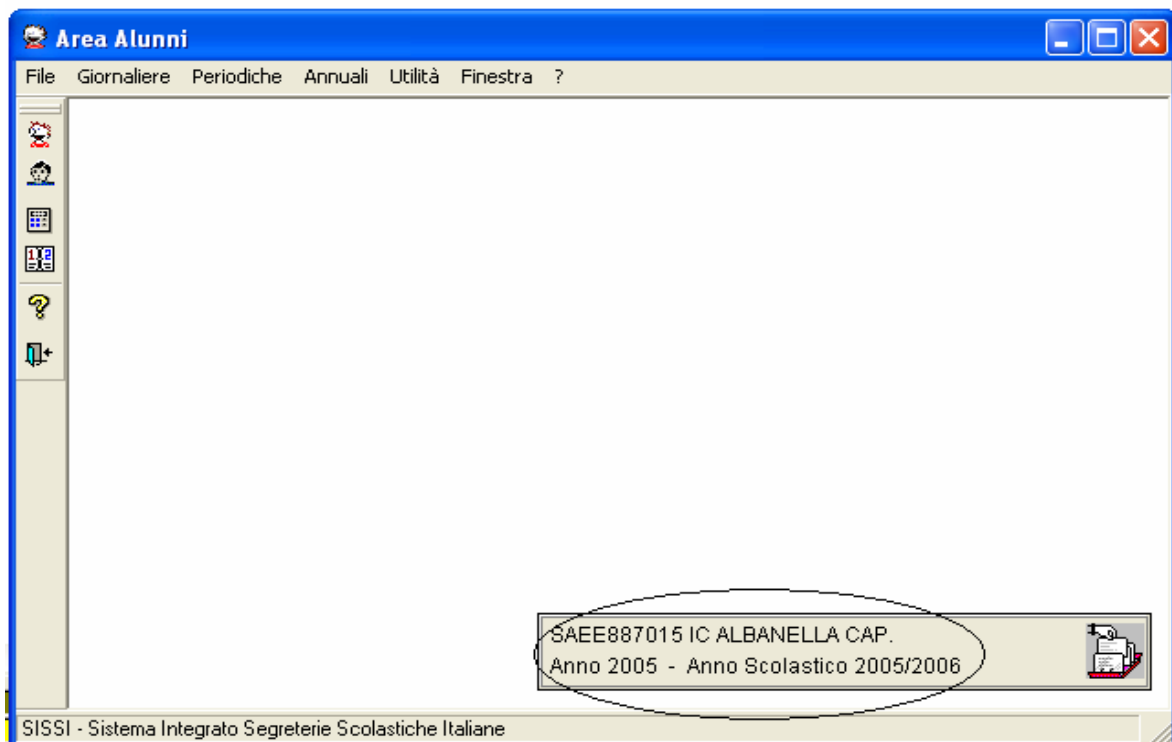

- Inserito e/o richiamato l'alunno dalla funzione anagrafica, premere il tasto 'Iscrizioni'.

Anagrafico	Varie	Familiari	Iscrizioni	Documenti	Org. Coll.
-------------------	-------	-----------	-------------------	-----------	------------

Anagrafico

Id Stato

Matricola Iscritto A. S. 2006/2007

Cognome e Nome Sesso

Comune Nascita Prov. Data

Codice Fiscale Stato

Cittadinanza

Autorizzazione utilizzo dati personali Stato Civile

Residenza

Indirizzo

Quart. o Fraz. Distretto

Comune CAP Prov.

Telefoni

Indirizzo eMail

L'anno scolastico al quale è iscritto l'alunno viene, poi, impostato automaticamente nella maschera delle Iscrizioni.

Anagrafico	Varie	Familiari	Iscrizioni	Documenti	Org. Coll.
------------	-------	-----------	-------------------	-----------	------------

Iscrizioni

Anno Scolastico / Data Iscrizione Frequentante

Dati di provenienza

Provenienza

Fornito di Giudizio

Note

Preferenze

Corso Anno

Sede Sezione

Piano di Studi

Lingue studiate

Esoneri

Contributi

Situazione Esonerazione

Prima di salvare l'iscrizione, occorre indicare almeno 'Corso' e 'Anno'.

Anagrafico	Varie	Familiari	Iscrizioni	Documenti	Org. Coll.
------------	-------	-----------	-------------------	-----------	------------

Iscrizioni visconti simone

Anno Scolastico 2006 /2007 Data Iscrizione 25/01/2006 Frequentante

Dati di provenienza

Provenienza 

Fornito di Giudizio

Note

Preferenze

Corso COMUNE Anno 1

Sede Sezione

Piano di Studi

Lingue studiate

Esoneri

Contributi

Situazione Esenzione

A questo punto, le scuole potranno utilizzare la funzione 'Registro Esportazioni'.

REGISTRO ESPORTAZIONI

Le operazioni relative a questa funzione sono dettagliate nel manuale operativo della release 2005-6 e sono le stesse di quelle da seguire per i frequentanti.

- Si consiglia una particolare attenzione all' indicazione dell'anno, che deve essere quello dell' anno scolastico in corso e al codice meccanografico della scuola, che deve essere quello della scuola presso cui gli alunni sono stati iscritti (destinazione).

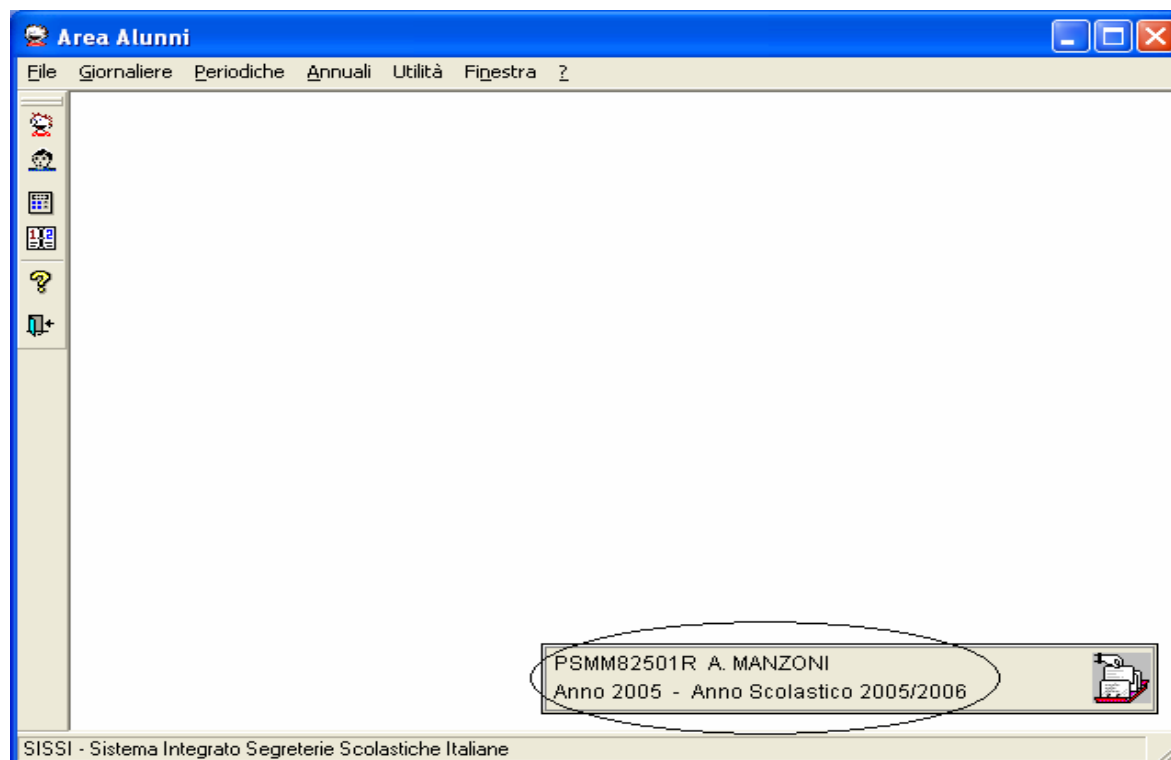

Per creare il file da inviare al Ministero, è necessario selezionare **solo gli alunni iscritti** e senza utilizzare il *filtro per classe*.

N.B. Si ribadisce che per iscritti si intendono solo gli alunni iscritti per la prima volta alla scuola di riferimento.

Selezione Classi e Alunni per Creazione Registro

Selezione Classi e Alunni

Da Classe

A Classe

Alunni Iscritti

Alunni Frequentanti

OK Help Annulla

Si procede quindi con la Creazione del Registro,

Elenco Alunni per Creazione Registro							
Classe	Anno Corso	Anno Scolastico	Id Alunno	Cognome	Nome	Codice Fiscale	D:
1	1	2006	00000567	ADANTI	ELEONORA	DNTLNR95R64G479S	24/
1	1	2006	00000551	ALBANESE	UMBERTO	LBNMRT95R31D488K	31/
1	1	2006	00001182	BALLERINI	GIULIA	BLLGLI95R64L500D	24/
1	1	2006	00001183	BARUCCA	NAOMI	BRCNMA95L57G479S	17/
1	1	2006	00001184	BECCI	ANDREA	BCCNDR95M03G479I	03/
1	1	2006	00000785	CARULLI	FEDERICA	CRLFRC95D53G888I	13/
1	1	2006	00001185	CECCOLINI	SARA	CCCSRA95E58G479K	18/
1	1	2006	00001186	CIARONI	FEDERICO	CRNFRC95M29G479L	29/
1	1	2006	00000547	COLI	FEDERICO	CLOFRC95B16G479X	16/
1	1	2006	00001187	CORRADO	CARMEN	CRRCMN95A13G479L	13/
1	1	2006	00001188	DEL BENE	NICOLA	DLBNCL95H14G479N	14/
1	1	2006	00000554	DRUDA	FILIPPO	DRDFPP95P11G479X	11/
1	1	2006	00000555	FEDERICI	ALICE	FDRLCA95C44G479X	04/
1	1	2006	00000558	GRILLI	MARTINA	GRLMTN95M43G479R	03/
1	1	2006	00001521	ISTRATTII	CONSTANTA	STRCST94H41Z140S	01/
1	1	2006	00001190	MATELICANI	GIANMARCO	MTLGMR95D15G479Q	15/
1	1	2006	00001189	MEGLIO	DAVIDE	MGLDVD95S23H823W	23/
1	1	2006	00001161	MERLI	VANESSA	MRLVSS95D59G479K	19/
1	1	2006	00001193	NARDI	THOMAS	NRDTMS95B02G479R	02/
1	1	2006	00001178	PATI	MANUEL	PTAMNL95L30G479N	30/
1	1	2006	00001177	PULEIO	ALESSANDRO	PLULSN95T15G479H	15/
1	1	2006	00001176	RAMAIOLI	GIULIA	RMLGLI95L41G479P	01/
1	1	2006	00001175	ZICARI	ENRICO	ZCRNRC95L06L500W	06/

l'Estrazione del Registro,

Elenco Alunni per Estrazione Registro							
Classe	Anno di corso	Anno Scolastico	Id Alunno	Cognome	Nome	Codice Fiscale	D
1	1	2005	00000567	ADANTI	ELEONORA	DNTLNR95R64G479S	24/
1	1	2005	00000551	ALBANESE	UMBERTO	LBNMRT95R31D488K	31/
1	1	2005	00001182	BALLERINI	GIULIA	BLLGLI95R64L500D	24/
1	1	2005	00001183	BARUCCA	NAOMI	BRCNMA95L57G479S	17/
1	1	2005	00001184	BECCI	ANDREA	BCCNDR95M03G479I	03/
1	1	2005	00000785	CARULLI	FEDERICA	CRLFRC95D53G888I	13/
1	1	2005	00001185	CECCOLINI	SARA	CCC8RA95E58G479K	18/
1	1	2005	00001186	CIARONI	FEDERICO	CRNFRC95M29G479L	29/
1	1	2005	00000547	COLI	FEDERICO	CLOFRC95B16G479X	16/
1	1	2005	00001187	CORRADO	CARMEN	CRRCMN95A13G479L	13/
1	1	2005	00001188	DEL BENE	NICOLA	DLBNCL95H14G479N	14/
1	1	2005	00000554	DRUDA	FILIPPO	DRDFPP95P11G479X	11/
1	1	2005	00000555	FEDERICI	ALICE	FDRLCA95C44G479X	04/
1	1	2005	00000558	GRILLI	MARTINA	GRLMTN95M43G479R	03/
1	1	2005	00001521	ISTRATTII	CONSTANTA	STRCST94H41Z140S	01/
1	1	2005	00001190	MATELICANI	GIANMARCO	MTLGMR95D15G479Q	15/
1	1	2005	00001189	MEGLIO	DAVIDE	MGLD95S23H823W	23/
1	1	2005	00001161	MERLI	VANESSA	MRLVSS95D59G479K	19/
1	1	2005	00001193	NARDI	THOMAS	NRDTMS95B02G479R	02/
1	1	2005	00001178	PATI	MANUEL	PTAMNL95L30G479N	30/
1	1	2005	00001177	PULEIO	ALESSANDRO	PLULSN95T15G479H	15/
1	1	2005	00001176	RAMAIOLI	GIULIA	RMLGLI95L41G479P	01/
1	1	2005	00001175	ZICARI	ENRICO	ZCRNRC95L06L500W	06/

Ottenendo così il file nella cartella

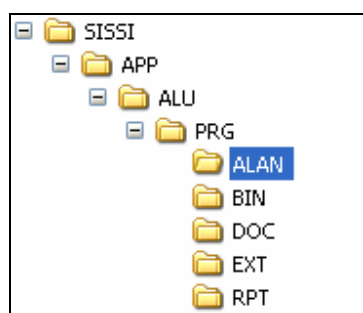

Attenzione:

- Nel caso di iscrizione in una scuola appartenente ad un istituto comprensivo, controllare sempre che sia selezionato il codice meccanografico della scuola e non quello dell'istituto comprensivo (ad es. NAEE..... e non NAIC.....);
- Quando si iscrive un alunno per la prima volta in un istituto comprensivo, fare attenzione che il codice meccanografico selezionato sia quello della scuola di destinazione.