



# GUIDA MOBILITÀ 2024/2025

*a cura di Antonietta Toraldo*

## Presentazione domande

Personale docente: **26 febbraio- 16 marzo 2024** - Personale educativo: **28 febbraio- 19 marzo 2024**

Personale Ata: **8 marzo-25 marzo 2024**- Docenti di religione: **21 marzo - 17 aprile 2024**

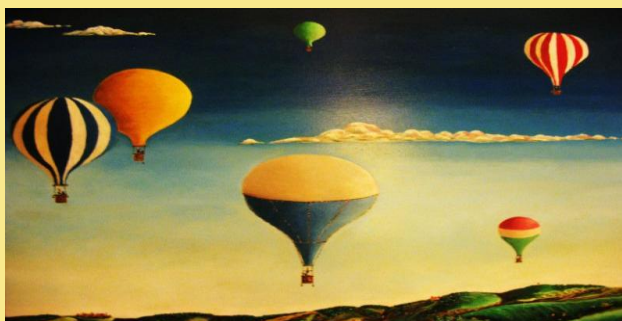

- ❖ News
- ❖ Normativa
- ❖ Approfondimenti
- ❖ Modulistica
- ❖ Autodichiarazioni e materiali utili
- ❖ Codici scuole
- ❖ Contenzioso
- ❖ Link

## FASI DELLA TRATTATIVA E NEWS

- ❖ 24/02/2024 Mobilità- Le novità per il 2024-25
- ❖ 23/02/2024 Mobilità- Pubblicata l'Ordinanza Ministeriale
- ❖ 22/02/2024 Mobilità, firmato l'accordo integrativo

## NORMATIVA

- ❖ Ordinanza Ministeriale n. 31 del 23/02/2024 docenti di religione
- ❖ Ordinanza Ministeriale n. 30 del 23/02/2024
- ❖ Accordo integrativo del CCNI mobilità
- ❖ Nota di trasmissione delle Ordinanze ministeriali (in attesa di emanazione da parte del MIM)
- ❖ CCNI siglato il 18/05/2022 solo dalla Cisl
- ❖ Nota USR Campania sui servizi valutabili ai fini della ricostruzione di carriera-Tabella riassuntiva servizi valutabili

## APPROFONDIMENTI

- ❖ OM mobilità 2024-25 schede sintetiche a cura di Antonietta Toraldo
- ❖ Guida operativa personale infanzia
- ❖ Guida operativa personale primaria
- ❖ Guida operativa personale scuola secondaria di 1° grado
- ❖ Guida operativa personale scuola secondaria di 2° grado
- ❖ Guida operativa personale educativo
- ❖ Guida operativa personale Ata

# Scadenzario

<b>Tipologia di personale</b>	<b>Termini presentazione domande</b>	<b>Termine ultimo comunicazione e al SIDI delle domande di mobilità</b>	<b>Pubblicazione dei movimenti</b>	<b>Termine ultimo per la revoca della domanda</b> Art. 5 comma 2 OM mobilità
<b>SCUOLA DELL'INFANZIA</b>	26 febbraio-16 marzo 2024	23 aprile 2024	17 maggio 2024	13 aprile 2024
<b>SCUOLA PRIMARIA</b>	26 febbraio-16 marzo 2024	23 aprile 2024	17 maggio 2024	13 aprile 2024
<b>SCUOLA SECONDARIA I GRADO</b>	26 febbraio-16 marzo 2024	23 aprile 2024	17 maggio 2024	13 aprile 2024
<b>SCUOLA SECONDARIA II GRADO</b>	26 febbraio-16 marzo 2024	23 aprile 2024	17 maggio 2024	13 aprile 2024
<b>PERSONALE EDUCATIVO</b>	28 febbraio -19 marzo 2024	24 aprile 2024	22 maggio 2024	12 maggio 2024
<b>PERSONALE ATA</b>	8 marzo-25 marzo 2024	6 maggio 2024	27 maggio 2024	17 maggio 2024
<b>DOCENTI DI RELIGIONE</b>	21 marzo-17 aprile 2024		30 maggio 2024	22 maggio 2024

## MODULISTICA

Moduli di domanda in versione Pdf (**Fac Simile: la domanda può essere presentata solo on line**)

### Scuola dell'Infanzia

- ❖ Domanda di trasferimento
- ❖ Domanda di passaggio di ruolo

### Scuola Primaria

- ❖ Domanda di trasferimento
- ❖ Domanda di passaggio di ruolo

### Scuola Secondaria di 1° Grado

- ❖ Domanda di trasferimento
- ❖ Domanda di passaggio di cattedra
- ❖ Domanda di passaggio di ruolo

### Scuola Secondaria di 2° Grado ed Artistica

- ❖ Domanda di trasferimento
- ❖ Domanda di passaggio di cattedra
- ❖ Domanda di passaggio di ruolo

### Docenti di religione (modulo cartaceo)

- ❖ MODULO TR 1 domanda di trasferimento infanzia e primaria
- ❖ MODULO TR 2 domanda di trasferimento secondaria
- ❖ MODULO PR 1 domanda di passaggio di ruolo infanzia e primaria
- ❖ MODULO PR 2 domanda di passaggio di ruolo secondaria

### Personale Amministrativo, Tecnico e Ausiliario

- ❖ MODULO MN Domanda di Trasferimento
- ❖ MODULO PN Domanda di Passaggio di Profilo
- ❖ Allegato A corrispondenza profili professionali

### Personale Educativo

- ❖ Domanda di trasferimento
- ❖ Domanda di passaggio di ruolo

## ALLEGATI ED AUTOCERTIFICAZIONI

### Titoli di servizio in formato word

- ❖ Allegato D Dichiarazione dell'anzianità di servizio per gli insegnanti della scuola dell'infanzia
- ❖ Allegato F Dichiarazione di servizio continuativo per la scuola dell'infanzia
- ❖ Allegato D Dichiarazione dell'anzianità di servizio per gli insegnanti della scuola primaria
- ❖ Allegato F Dichiarazione di servizio continuativo per la scuola primaria
- ❖ Allegato F/1 (insegnamento continuativo lingua straniera)
- ❖ Allegato D Dichiarazione dell'anzianità di servizio per gli insegnanti della scuola secondaria
- ❖ Allegato F Dichiarazione di servizio continuativo scuola secondaria
- ❖ Dichiarazione punteggio aggiuntivo personale docente
- ❖ Dichiarazione personale per precedenza attività sindacale
- ❖ Allegato D Dichiarazione dell'anzianità di servizio del personale ATA
- ❖ Allegato E Dichiarazione di servizio continuativo personale Ata
- ❖ Allegato F punteggio aggiuntivo ATA
- ❖ Dichiarazioni insegnanti religione

### Titoli generali in formato word

- ❖ Dichiarazione personale titoli posseduti (titolo A3 tabella di valutazione)
- ❖ Dichiarazione possesso abilitazione specifica (per i passaggi di ruolo e/o di cattedra)
- ❖ Dichiarazione possesso titolo di specializzazione per il sostegno
- ❖ Dichiarazione personale attestante l'utilizzazione l'anno precedente, sulla classe di concorso richiesta (per i passaggi di ruolo e/o di cattedra)
- ❖ Pluridichiarazione sostitutiva di certificazioni (da compilare in alternativa alle autodichiarazioni su indicate)

## **Esigenze di famiglia in formato word**

- ❖ Dichiarazione personale per precedenza art. 33 commi 5 e 7 legge 104/92
- ❖ Dichiarazione personale esigenze di famiglia (titolo A2 tabella di valutazione)
- ❖ Dichiarazione di residenza anagrafica
- ❖ Dichiarazione del coniuge che non è in grado di assistere
- ❖ Dichiarazione attestante il proprio stato di disabilità
- ❖ Dichiarazione per precedenza coniuge militare
- ❖ Dichiarazione convivenza coniuge militare
- ❖ Allegato G dichiarazione docenti beneficiari deroghe
- ❖ Allegato G Ata Dichiarazione DSGA beneficiari deroghe

## **Materiali utili**

- ❖ Scheda soprannumerari 2024-2025 in versione cartacea a cura di Antonietta Toraldo\*
- ❖ Scheda soprannumerari 2024-2025 editabile *a cura di Antonietta Toraldo e Carmine Arimini*
- ❖ Decorrenza giuridica ed economica della nomina in ruolo negli anni dal 1962 al 1982
- ❖ Concorsi e sessioni riservate scuola secondaria
- ❖ Concorsi e sessioni riservate scuola primaria
- ❖ Concorsi e sessioni riservate scuola dell'infanzia
- ❖ Tabelle di confluenza tra nuove e vecchie classi di concorso
- ❖ Modello di revoca della domanda di mobilità

*\*Rammentiamo che le graduatorie interne d'istituto devono essere formulate ad affisse all'albo entro i 15 giorni successivi alla scadenza delle domande di mobilità (art. 19 comma 4 e art. 21 comma 3 CCNI mobilità)*

**PUNTEGGIO SPETTANTE PER IL SERVIZIO PRE-RUOLO  
NELLA GRADUATORIA D'INDIVIDUAZIONE DEI SOPRANNUMERARI (MOBILITÀ D'UFFICIO)\***

Pre- ruolo	Punteggio	Pre- ruolo	Punteggio
1	3	14	32
2	6	15	34
3	9	16	36
4	12	17	38
5	14	18	40
6	16	19	42
7	18	20	44
8	20	21	46
9	22	22	48
10	24	23	50
11	26	24	52
12	28	25	54
13	30	26	56

*\*Ricordiamo che nella mobilità a domanda il servizio pre-ruolo è valutato 6 punti per anno.*

## TABELLA RIASSUNTIVA DEI PUNTEGGI

DA ATTRIBUIRE PER LA CONTINUITÀ NELLA STESSA SCUOLA

SI RICORDA CHE L'ANNO SCOLASTICO IN CORSO 2023/2024 NON DEVE ESSERE CONTEGGIATO

ANNI DI SERVIZIO	PUNTEGGIO	ANNI DI SERVIZIO	PUNTEGGIO
1	2	11	28
2	4	12	31
3	6	13	34
4	8	14	37
5	10	15	40
6	13	16	43
7	16	17	46
8	19	18	49
9	22	19	52
10	25	20	55



**TABELLA CALCOLO ANNI DI RUOLO DAL 1983-84 AL 2022-23**

**l'anno in corso 2023-2024 non si valuta**

ANNO SCOLASTICO		TOTALE ANNI	PUNTI	ANNO SCOLASTICO		TOTALE ANNI	PUNTI
1983	1984	40	240	2005	2006	18	108
1984	1985	39	234	2006	2007	17	102
1985	1986	38	228	2007	2008	16	96
1986	1987	37	222	2008	2009	15	90
1987	1988	36	216	2009	2010	14	84
1988	1989	35	210	2010	2011	13	78
1989	1990	34	204	2011	2012	12	72
1990	1991	33	198	2012	2013	11	66
1991	1992	32	192	2013	2014	10	60
1992	1993	31	186	2014	2015	9	54
1993	1994	30	180	2015	2016	8	48
1994	1995	29	174	2016	2017	7	42
1995	1996	28	168	2017	2018	6	36
1996	1997	27	162	2018	2019	5	30
1997	1998	26	156	2019	2020	4	24
1998	1999	25	150	2020	2021	3	18
1999	2000	24	144	2021	2022	2	12
2000	2001	23	138	2022	2023	1	6
2001	2002	22	132				
2002	2003	21	126				
2003	2004	20	120				
2004	2005	19	114				

## CODICI SCUOLE

- ❖ Elenco scuole dai bollettini ufficiali 2024-2025 (in attesa di pubblicazione da parte del MIM)
- ❖ Tabella di vicinanza tra province
- ❖ Tabelle di vicinanza tra i comuni della provincia di Napoli

## CONTENZIOSO

- ❖ Modello di reclamo avverso graduatoria d'istituto
- ❖ Modello di reclamo avverso errata valutazione del punteggio da parte dell'Ufficio Territoriale

## LINK

- ❖ Istanze on line
- ❖ Pagina dedicata MIM
- ❖ Bollettini ufficiali 2024-2025 (in attesa di pubblicazione da parte del MIM)
- ❖ Guida mobilità 2023-2024 con i movimenti del personale

